ZViolyne

Maladies auto-immunes

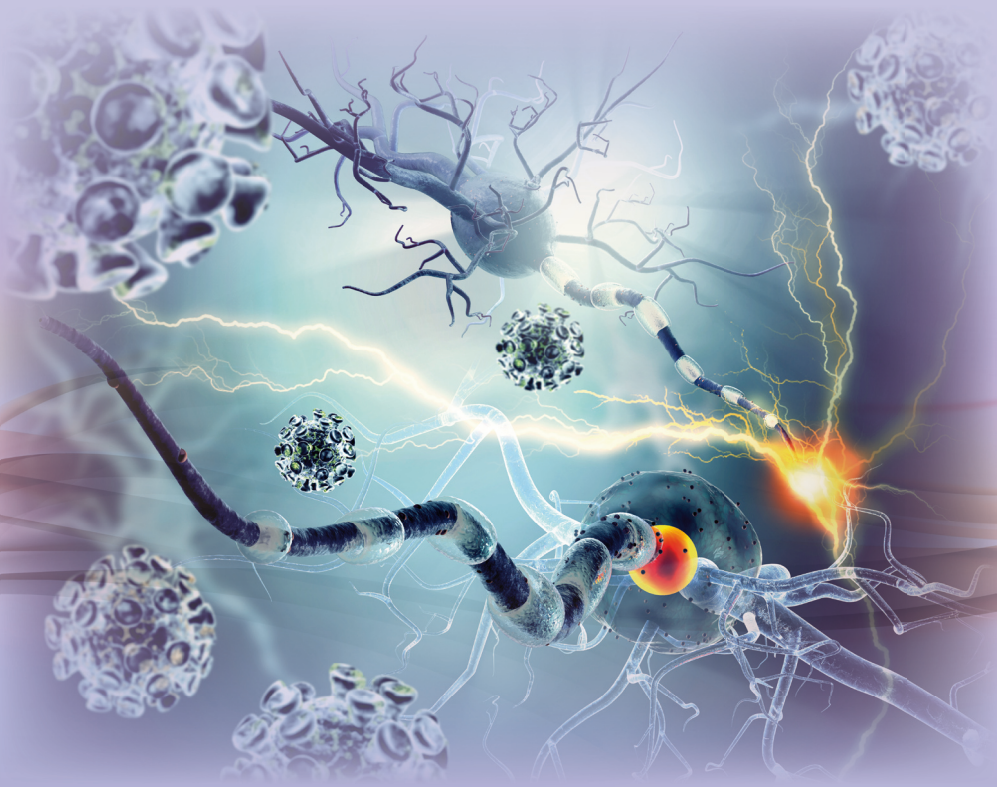

ZViolyne

Réveillez l'énergie qui sommeille en vous.

Maladies auto-immunes

Les maladies auto-immunes *(5 millions de personnes touchées en France)* résultent du fait que des éléments du système immunitaire (anticorps) se retournent vers le reste de l'organisme pour le détruire. Ces maladies relativement récentes étaient peu connues au début du 20ème siècle. L'espérance de vie ayant augmenté de 28 années, il est probable que ces maladies n'avaient pas le temps de se déclarer. Elles étaient alors souvent assimilées à de la dégénérescence ou à un vieillissement prématuré. Elles touchent aujourd'hui de 5 à 8% de la population mondiale, dont 80% de femmes.

- La plus connue est la **Sclérose en plaques**, pour laquelle les lymphocytes détruisent la myéline (enveloppe) des fibres nerveuses: perte des sensations, de la motricité, des réflexes sphinctériens, douleur, problèmes de sommeil sont des caractéristiques de cette maladie.
- Une maladie auto-immune qui touche les enfants et les adolescents : le **Diabète de type 1** avec une croissance rapide en nombre de cas. Ce sont les lymphocytes T qui détruisent les cellules Beta des îlots de Langerhans. Contrairement au diabète de type 2, le diabète de type 1 n'a pas d'impact sur l'espérance de vie des. En revanche, les malades sont assujettis à la prise régulière d'insuline artificielle.
- La **Maladie de Crohn**, maladie inflammatoire chronique du système digestif, évolue par poussées (ou crises) et phases de rémission. Elle se caractérise surtout par des douleurs abdominales et dérèglements intestinaux pouvant durer plusieurs semaines ou plusieurs mois. Fatigue, perte de poids et même dénutrition peuvent survenir si aucun traitement n'est entrepris. Dans certains cas, cette maladie peut toucher la peau, les articulations ou les yeux.
- La **Maladie de Hashimoto** est une maladie auto-immune causée par l'action d'anticorps qui agressent les cellules de la thyroïde, en déréglant le fonctionnement. Elle se manifeste par l'inflammation chronique de la glande thyroïde, générant une augmentation de la taille de celle-ci (goitre) mais plus fréquemment une diminution de son volume. Les conséquences de cette maladie sont la fatigue, un gonflement des doigts, de la constipation, de l'obésité, sécheresse de la peau, transpiration...
- La **Spondylarthrite** évolue par poussées et peut se manifester sous plusieurs formes: si elle atteint principalement la colonne vertébrale au niveau des ligaments, elle peut aussi toucher les articulations périphériques, provoquant des arthrites, inflammations douloureuses et destructrices au niveau de la membrane synoviale. Cette maladie est aussi caractérisée par une atteinte des tendons au niveau de leurs points d'ancrage sur les os. Très invalidante, elle ressemble à la polyarthrite rhumatoïde.

Dans tous les cas de maladies auto-immunes, l'action du ZViolyne rééquilibre le fonctionnement de ces organes, permettant ainsi de mieux vivre la maladie et son quotidien.

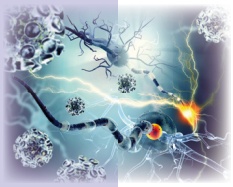

En remontant le niveau d'énergie des cellules, ZViolyne permet à l'organisme de mieux lutter contre la maladie et d'éliminer, grâce au sommeil profond et réparateur, les toxines qui polluent l'organisme et sont à l'origine de la plupart des maladies.

Août 2019 - Crédits photos : 123RF / Vlastimil Šesták . 123RF / raluel